

COMUNE DI SAN CASCIANO VAL DI PESA
PROVINCIA DI FIRENZE

VARIANTE ORGANICA AL P.R.G.
PER LE AREE EDIFICATE
Art.40 c. 8/20 della Legge Regionale 16/195 n.5

Progettista: Ing. Arch. ROBERTO BORGHINI
collaboratori: Arch. Donatella Gronchi
Arch. Massimo Tosi
Arch. Marco Giglioli

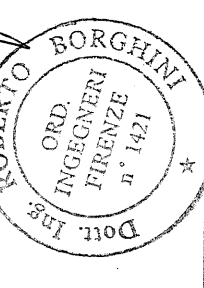

ONE DEFINITIVA

esito di: decisioni sulle osservazioni
parere della Regione
parere della Provincia

Novembre 2000

animetria 1:2000
APOLUOGO

1e

San Casciano in Val di Pesa

FOGLIO N° 17 K 17

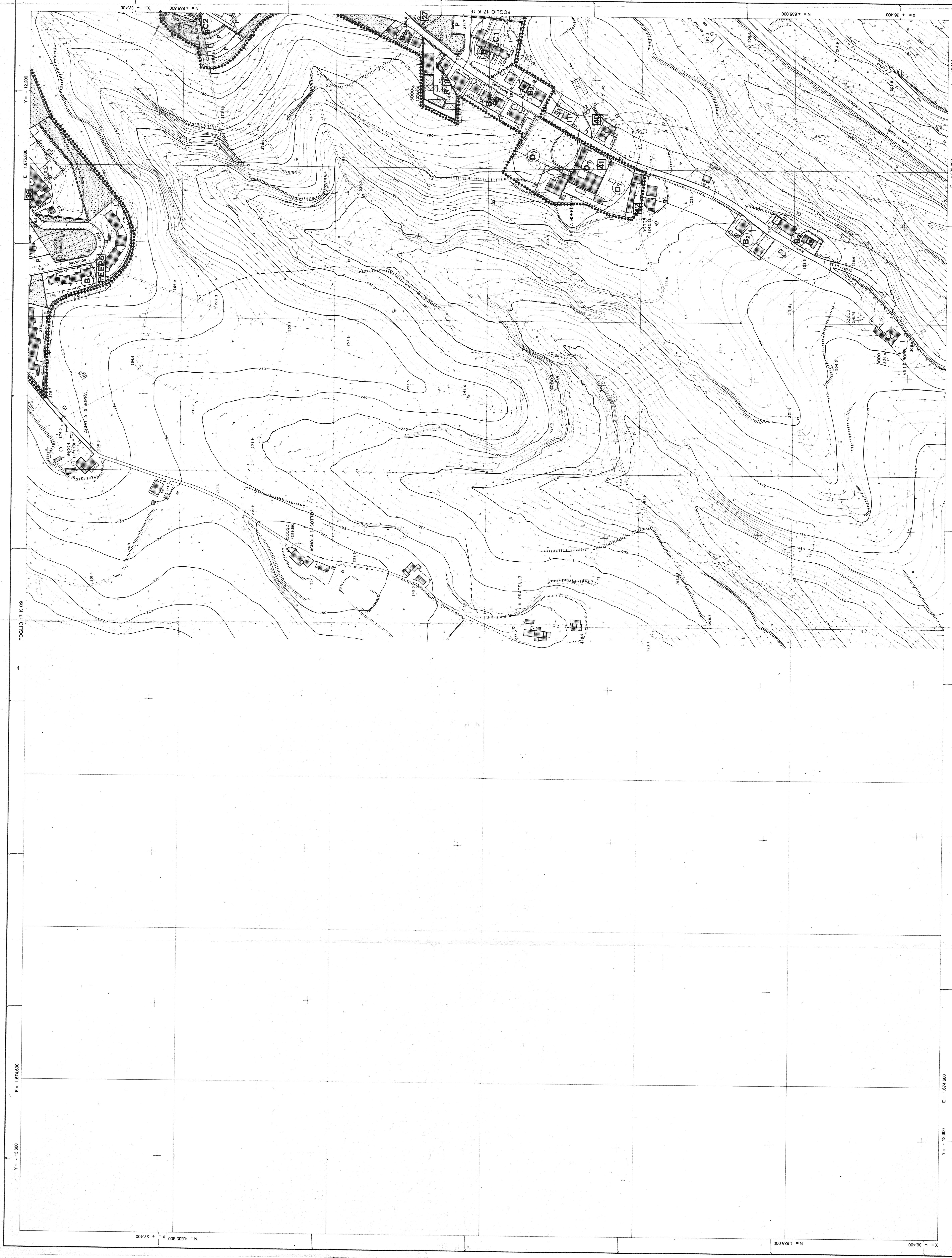

REGIONE TOSCANA

CARTA TECNICA REGIONALE A GRANDE SCALA

Comune di
San Casciano in Val di Pesa

FOGLIO N° 17 K 17

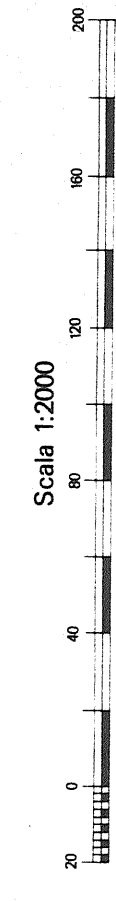

Scala 1:2000

PROIEZIONE UTM - ZONA 12N

PROIEZIONE UTM - ZONA 12N

Altitudine riferita al livello medio del mare internazionale di Genova

Ellipsoide: sferico di Bessel, 1841, con le curve a zero metri (1)

MODULO DI DEFORMAZIONE LINEARE: 9,999979

REFERIMENTI DEL RETICOLO CATASTALE

al vertice di

al vertice di

SISTEMA

COORDINATE DEI VERTICI DEL FOGLIO

NO. VERTICE

NO. VERTICE

NO. VERTICE

NO. VERTICE

NO. VERTICE

NO. VERTICE

NO. VERTICE

NO. VERTICE

NO. VERTICE

NO. VERTICE

NO. VERTICE

NO. VERTICE

NO. VERTICE

NO. VERTICE

NO. VERTICE

NO. VERTICE

NO. VERTICE

NO. VERTICE

NO. VERTICE

NO. VERTICE

NO. VERTICE

NO. VERTICE

NO. VERTICE

NO. VERTICE

NO. VERTICE

NO. VERTICE

NO. VERTICE

NO. VERTICE

NO. VERTICE

NO. VERTICE

NO. VERTICE

NO. VERTICE

NO. VERTICE

NO. VERTICE

NO. VERTICE

NO. VERTICE

NO. VERTICE

NO. VERTICE

NO. VERTICE

NO. VERTICE

NO. VERTICE

NO. VERTICE

NO. VERTICE

NO. VERTICE

NO. VERTICE

NO. VERTICE

NO. VERTICE

NO. VERTICE

NO. VERTICE

NO. VERTICE

NO. VERTICE

NO. VERTICE

NO. VERTICE

NO. VERTICE

NO. VERTICE

NO. VERTICE

NO. VERTICE

NO. VERTICE

NO. VERTICE

NO. VERTICE

NO. VERTICE

NO. VERTICE

NO. VERTICE

NO. VERTICE

NO. VERTICE

NO. VERTICE

NO. VERTICE

NO. VERTICE

NO. VERTICE

NO. VERTICE

RELEVAMENTO E ALLESTIMENTO CARTOGRAFICO del 1988

in sostituzione del foglio n. 17 K 17 del 1988

FOTONUCLEO

ESECUZIONE

S.T.A. Firenze anno 1989

IMPRESSIONE AREA DEL 22/09/1987

QUOTAZIONE AREA DEL 22/09/1987

ESECUZIONE AEROFOTOGRAFICA

ESECUZIONE AEROFOTOGRAFICA

ESECUZIONE AEROFOTOGRAFICA

ESECUZIONE AEROFOTOGRAFICA

ESECUZIONE AEROFOTOGRAFICA

1ª EDIZIONE 1989

COMUNICAZIONE DELLA LEGGE N. 48 DEL 28 FEBBRAIO 1987 - NELLA FORMA DELLA LEGGE N. 30 DEL 28 FEBBRAIO 1987